

CHE COSA SONO LE SPECIE ALIENE INVASIVE?

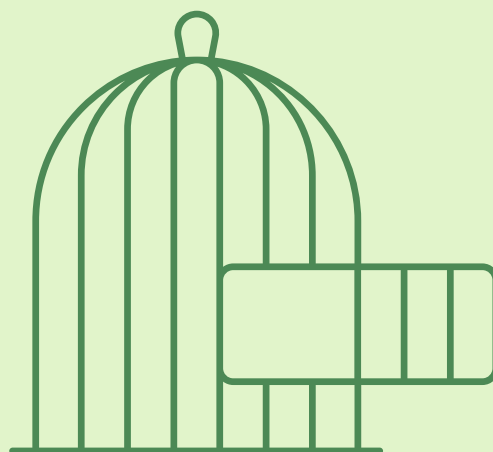

Aree protette
Po piemontese

**SONO SPECIE DI
ANIMALI O
PIANTE
TRASPORTATE
DALL'UOMO, IN
MANIERA
VOLONTARIA O
ACCIDENTALE,
AL DI FUORI
DELLA LORO
AREA DI
ORIGINE**





LE SPECIE ALIENE
SONO ANCHE
CHIAMATE:
ESOTICHE
ALLOCTONE,
INTRODOTTE,
NON-NATIVE

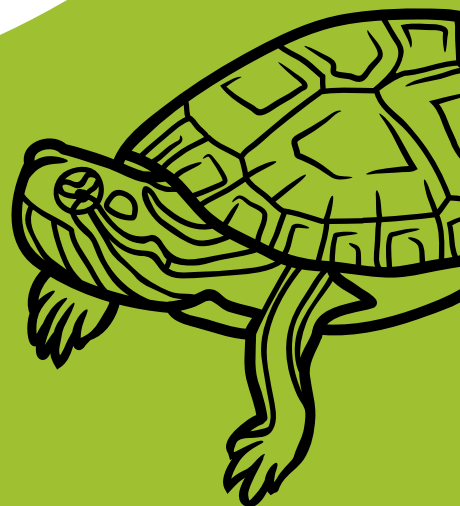



LA DIFFUSIONE DI ALCUNE
SPECIE ALIENE PUÒ
CAUSARE IMPATTI
NEGATIVI PER LA
BIODIVERSITÀ

MA ANCHE PER LA
SALUTE UMANA E/O LE
ATTIVITÀ ECONOMICHE



**QUESTE SPECIE SI
CHIAMANO
SPECIE ALIENE INVASIVE**

**LE SPECIE ALIENE
INVASIVE POSSONO
PORTARE
ALL'ESTINZIONE
SPECIE AUTOCTONE
(CIOÈ NATIVE) E
DANNEGGIARE GLI
HABITAT**



**ESISTE UN
REGOLAMENTO
EUROPEO PER LE
SPECIE ALIENE
INVASIVE**

**È IL REGOLAMENTO
1143/2014**

**ENTRATO IN VIGORE IL PRIMO
GENNAIO 2015**

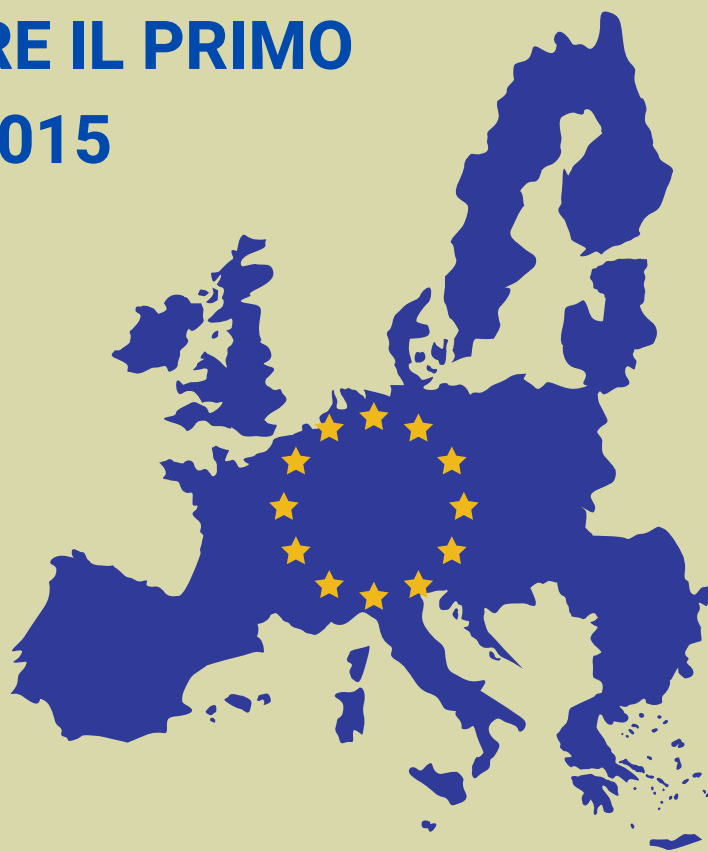

IL REGOLAMENTO ELENCA LE SPECIE ALIENE INVASIVE DI RILEVANZA UNIONALE

OVVERO SPECIE ALIENE INVASIVE I
CUI **EFFETTI NEGATIVI**
SULL'AMBIENTE E LA BIODIVERSITÀ
IN AMBITO EUROPEO SONO COSÌ
GRAVI DA RICHIEDERE **UN**
INTERVENTO CONCERTATO DEGLI
STATI MEMBRI DELL'UNIONE
EUROPEA



IN ITALIA IL
REGOLAMENTO UE È STATO
RECEPITO CON IL **DECRETO**
LEGISLATIVO
N.230 DEL 15 DICEMBRE
2017 ENTRATO IN VIGORE
IL 14 FEBBRAIO 2018



SONO VIETATI

IL COMMERCIO,

IL POSSESSO, IL

TRASPORTO,

L'ALLEVAMENTO/COLTIVAZIONE

E IL RILASCIO IN NATURA

DELLE SPECIE ALIENE DI

RILEVANZA UNIONALE



SECONDO LE DISPOSIZIONI DEL
REGOLAMENTO, I PAESI UE, ITALIA
INCLUSA, DEVONO ATTIVARE UN
**SISTEMA DI SORVEGLIANZA PER
RILEVARE LA PRESENZA DI
QUESTE SPECIE E GARANTIRNE
LA RAPIDA RIMOZIONE .**

SE LA RIMOZIONE NON È
POSSIBILE, È **OBBLIGATORIO
ATTUARE AZIONI DI GESTIONE
CHE MINIMIZZINO GLI IMPATTI
NEGATIVI.**





LA LISTA DELLE SPECIE ALIENE
INVASIVE DI RILEVANZA
UNIONALE È IN COSTANTE
AGGIORNAMENTO



ATTUALMENTE SONO
88 SPECIE DI ANIMALI E PIANTE
47 SONO PRESENTI IN ITALIA



SE VUOI APPROFONDIRE VISITA IL SITO:
<https://www.specieinvasive.isprambiente.it/>



Aree protette
Po piemontese